

Bilag 4. Høringssvar fra forudgående høring

Stenstrup Teglværk Angående høring om udvidelse af Pedersminde Teglværk.

Vi gør indsigelse imod det skitserede forløb af en sti på skitsen fra Kommunen, og har flere andre forslag.

Vi vil ikke acceptere en vandresti, som efter skitsen fra Kommunen, går helt tæt op langs vores grund fra Assensvej og drejer rundt om N-hjørnet på vores grund, før den krydser over til jernbanestien.

Stien vil gå tæt rundt om vores baghave, og genere vores privatliv.

Hvis det er tanken at stien skal starte igennem tunnelen, så vil hele forløbet af stien blive meget kunstigt og unaturligt, fordi man så FØRST skal gå 75 meter i den STIK MODSATTE retning, ned ad tilkørselsvej (mod SV) til markerne på modsatte side – og så dreje 180 grader modsat ind til tunnelen. Det vil blive et kringlet og unaturligt forløb for en spadseretur.

Allerførst – Goodwill til Teglværket:

Vi synes det er prisværdigt, at Teglværket vil lægge en ny vandresti over arealet, til erstatning for markvejen som altid har været brugt ret meget af hundeluftere og folk der går tur.

A – Skitse 1: Der vil komme mest naturligt forløb på stien, ved at den går ned fra Assensvej på en skrå rampe, og DIREKTE IND på arealet, så man kigger ind imod "Sø" og "Bassin", som skitseret på vores egen skitse 1. Vi har 3 forskellige forslag til sti, som IKKE vil forstyrre vores privatliv.

Vores skitse er lavet ud fra at "Bassin" lægges, hvor terrænet faktisk ER lavest, og hvor der tidligere ofte stod vand hele vinteren.

Stien kan anlægges med bløde snoninger hen langs de vandhuller og bassiner, som der kommer til at være fremover. Så vil stien få høj rekreativ værdi, efterhånden som det gror til med buske og træer.

Når der alligevel skal flyttes jord til et regnvandsbassin, vil det være nærliggende at lave en rampe der går skråt ned fra Assensvej, så man får en naturlig start på stien. Efter kommunens egen tegning om sti over til banelegemet, så skal der OGSÅ fyldes jord op til en rampe op til banestien, fordi der er flere meters højdeforskel ved mark / banelegeme.

B - Skitse 2: Kommunens eget forslag til sti og placering af Bassin: På tegningen er Bassin ulogisk placeret, fordi det IKKE er det laveste terræn.

MEN HVIS Bassin SKAL ligge meget tæt ved N-hjørnet af vores grund, så vil vi protestere imod at stien skal gå imellem Bassin og vores baghave.

Vi vil i stedet foreslå et forløb som på skitse 2 – hvor stien også får et meget mere attraktivt forløb mellem Sø og Bassin. På den måde vil forløbet af sti, heller ikke genere vores privatliv.

C : Vi vil gøre opmærksom på at der i forvejen er lysforurening ind i vores stuer fra gadelysene på Assensvej og lysstanderne på banestien sender også unødvendigt lys ud i alle retninger – så vi vil bestemt gerne undgå at der en gang i fremtiden kommer sti-belysning på denne nye sti.

Vi sætter meget stor pris på det naturlige nattemørke, og vi nyder de mange nuancer man ser om aftenen og i nattens løb – det vil vi ikke have ødelagt ved unødvendigt lys. Og desuden er der heller ikke grund til at oplyse alting – det koster energi.

Med Venlig Hilsen Anders Overgaard og Lissi Benthin
Assensvej 140 - 5771 Stenstrup - anders@overg.dk

Bilag Skitse 1 og Skitse 2 (JPG)

SKITSE STI 1

Forslag til
3 forskellige muligheder
for sti, hvor man går tæt
ved søerne

Fra Assensvej 140

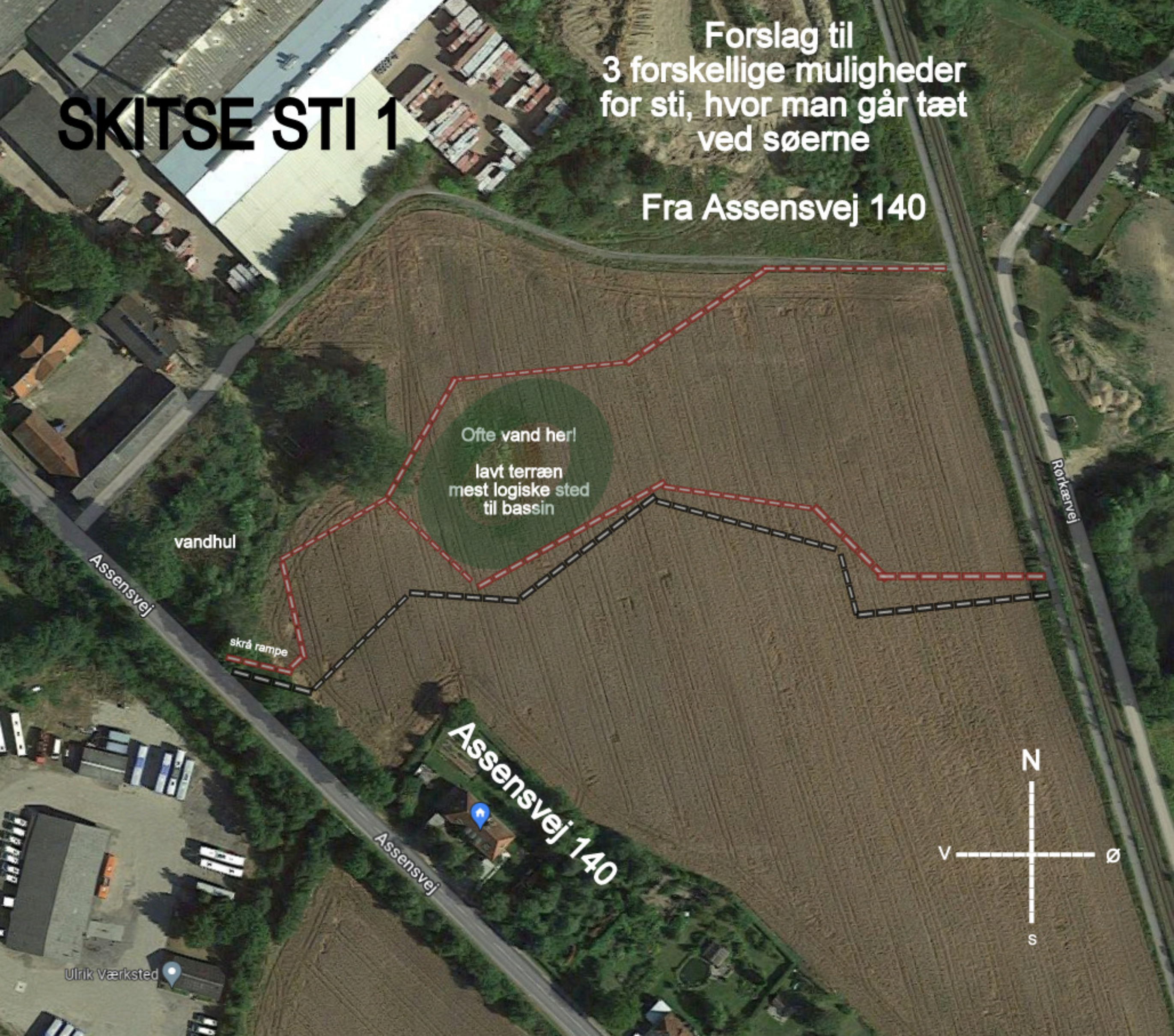

Ofte vand her!
lavt terræn
mest logiske sted
til bassin

vandhul

skrå rampe

Assensvej 140



Ulrik Værksted

SKITSE STI 2

HVIS Bassin SKAL ligge tæt ved hjørnet af Assensvej 140:

Forslag til sti, hvor man har en rekreativ naturoplevelse ved at gå mellem Sø og Bassin og videre rundt om Bassin, UDEN at stien går helt tæt langs vores baghave og rundt om hjørnet af vores grund.

Fra Assensvej 140



rt
i kommuneplanen
nråde der fjernes

Fra: [Plan og Udvikling Fælles Postkasse](#)
Til: [Estrid Heldager](#)
Emne: SV: stenstrup teglværk
Dato: 19. september 2022 11:02:00

Kære Estrid Heldager

Tak for dit høringssvar med idéer og forslag til En udvidelse af Petersminde, Stenstrup Teglværk.

Alle indkomne høringssvar i høringsperioden vil indgå i den videre sagsbehandling. Høringssvarene vil blive fremlagt politisk i forbindelse med den endelige vedtagelse af lokalplanen.

Såfremt du har spørgsmål til den videre proces, er du velkommen til at kontakte byplanlægger

snorre.westh@svendborg.dk

eller på telefon 2479 2736.

Venlig hilsen

Liselotte Kæmpe
Sekretær

Svendborg Kommune
Miljø og Teknik
Klima, Natur og Miljø

Svendborgvej 135
5762 Vester Skerninge

Tlf: +4562233304
Mobil: +4521274186
Email: liselotte.kaempe@svendborg.dk

Svendborg Kommune



Fra: Estrid Heldager <estrid@heldagers.dk>

Sendt: 17. september 2022 14:59

Til: Plan og Udvikling Fælles Postkasse <plan@svendborg.dk>

Emne: stenstrup teglværk

Tak for et godt borgermøde.

I bad om at vi også skrev vore kommentarer.

Med hensyn til støj er det blevet meget bedre efter det første møde om lerdepotet for nogle år siden, og proceduren med at orientere teglværket hvis vi oplever støj... fx dengang der var en defekt maskine som de ikke selv havde hørt lavede en irriterende lyd... virker til at fungere.

Med hensyn til støv er det også blevet bedre nu hvor lerdepotet kun er der hvor det i fremtiden skal være. Det er så bare et håb at det ikke behøver at blive så så højt som det engang var... altså så så højt at man inde fra husene kan se toppen af leret og maskiner der køre på toppen.

Og så til den anden del af planerne... sø og sti... det ligger jo langt væk fra min bolig, så her er det i min rolle som handicaprådsformand at jeg kommentere

Husk når der laves ny stiforbindelse mellem Assensvej og stien ved jernbanen, samt hvis der

bliver lavet sti rundt om den nye sø (jeg ved ikke om der i "udearealer for alle" står noget om nyanlæggelse af søer... hvis offentligheden skal have adgang til området), at gøre den brugbar og sikker for rollator, kørestole og de 2 persons cykler som beboere og personale fra Sydbo køre rundt på... Bredde, materiale og niveauforskelle

Når/hvis der er noget handicaprådet skal orienteres / høres om, så forventer vi i handicaprådet , at vi får en besked.

MVH

Estrid Heldager

Teglbakken 3A

5771 Stenstrup

estrid@heldagers.dk

Fra: [Plan og Udvikling Fælles Postkasse](#)
Til: [Anders Kongegaard](#)
Emne: SV: Stenstrup Teglværk
Dato: 20. september 2022 08:08:00

Kære Anders Kongegaard

Tak for dit høringssvar med idéer og forslag til En udvidelse af Petersminde, Stenstrup Teglværk.

Alle indkomne høringssvar i høringsperioden vil indgå i den videre sagsbehandling. Høringssvarene vil blive fremlagt politisk i forbindelse med den endelige vedtagelse af lokalplanen.

Hvis du har spørgsmål til den videre proces, er du velkommen til at kontakte byplanlægger

snorre.westh@svendborg.dk

eller på telefon 2479 2736.

Venlig hilsen

Liselotte Kæmpe
Sekretær

Svendborg Kommune
Miljø og Teknik
Klima, Natur og Miljø

Svendborgvej 135
5762 Vester Skerninge

Tlf: +4562233304
Mobil: +4521274186
Email: liselotte.kaempe@svendborg.dk

Svendborg Kommune



Fra: Anders Kongegaard <anders@kongegaard.dk>

Sendt: 19. september 2022 22:23

Til: Plan og Udvikling Fælles Postkasse <plan@svendborg.dk>

Emne: Stenstrup Teglværk

Høringssvar.

Lerdepotets højde skal holdes tæt på de beplantninger der etableres .Den lille vold der er etableret mod vejen med beplantning der yder afskærmning for aktiviteterne på området har nu været flere år undervejs for at nå nuværende højde, der skal mere og tættere beplantning til , og ikke noget der tager 5-10år om at vokse op. Så anlægget kommer til at fremstå som en naturlig del af området og ikke en rodet og støjende stak jord!

Ang.ny hal til ler, vær opmærksom på mat tag belægning og en eventuel

foranstaltning for støjforhold `ekko `fra taget ved intern kørsel.
Endvidere bør det sikres at porte holdes lukkede ,når der ikke køre ler ind på
fabrikken ,så den støj ikke har fri afgang til det fri.*læs naboer*

Anders Kongegaard
Teglbakken 3B
5771 Stenstrup

Fra: [Louise Fuhr Rosengaard](#)
Til: [Snorre Westh](#); [Plan og Udvikling Fælles Postkasse](#)
Emne: Stenstrup Teglværk, forslag
Dato: 22. september 2022 09:27:42

Vedr Stenstrup Teglværk, forslag til æstetiske og sundhedsforbedrende løsninger.

Vi foreslår:

1. Et stedsegrønt tæt, højt, tykt hegn af den smukke, stærke og godt privat-skærmende Leyland Cypress. Den har en dejlig dyb flaskegrøn og et roligt, samt levende udtryk. Vi ønsker IKKE beplantning i flimrende gullige/ grå-blålige farver. Hegnet skal være et, for øjet roligt og ensartet udtryk som kan nydes når man færdes på vejene rundt om teglværket. Se vedlagte billede og link.
2. Hvis det er nødvendigt med et ekstra hegn/værn mod støj og støv, ala dem vi ser ved motortrafikveje, skal disse gemmes bag ovennævnte grønne hegn.
3. Støjdæmpning af hallen tættest mod Sdr. Ringvej - byg lyd isoleret væg og lyddæmpere i loftet til at afbløde hallens højlydte rungen. I det hele taget virker det som om at alle hallernes metalliske og væg-løse konstruktioner fungerer som højttalere, der skyder lydene og larmen kraftigt ud over boligområdet. Der må findes materialer der kan afbøde disse hårde lyde og vibrationer.
4. I det hele taget ønskes støj og støv hegn hele vejen rundt om teglværksgrunden, især imod boligområderne mod Sdr Ringvej og Assensvej.
5. Endvidere foreslås at Teglværket går i dialog med Stenstruphallen, der ønsker vildblomster på deres grønne plæne foran skolen til gavn og glæde for biodiversitet, skoleundervisning, børnene, hallens gæster, ja, alle. Vi har fået SÅ mange glade tilkendegivelser ved vildblomsterbedet som teglværket etablerede foran vores hus i foråret, - så rigtig mange tak for dette, vi håber allesammen at det fortsætter.



<https://www.fast-growing-trees.com/products/leylandcypress>

Med venlig hilsen

Rasmus og Louise Rosengaard
Assensvej 160
5771 Stenstrup
loufuhr@gmail.com
rrosengaard1979@gmail.com

--

Med venlig hilsen

Louise Fuhr Rosengaard

★★★★★ 452 reviews

